RESUMEN ANUAL 2026





BELLA ACADEMY





BELLA Academy, Inc. es una ONG 501(c)(3) registrada, sirviendo el condado de Harford en Maryland. Nuestra misión es desarrollar niños curiosos, compasivos y conectados a través de la educación bilingüe de alta calidad desde la primera infancia.

Una copia de nuestro estado financiero actual se estará disponible por escribir a ““Atención: Tesorero, BELLA Academy, Inc., 440 Doris Cir, Aberdeen, Maryland, 21001”, o por llamar a 443-360-5393. Alternativamente, por el costo de la estampilla y las copias, se puede pedir del Secretario de Estado de Maryland, State House, Annapolis, Maryland, 21401; 410-974-5534.

FIESTA DE CUMPLEAÑOS COMUNITARIA











BELLA ACADEMY





FELIZ CUMPLEAÑOS

¡Gracias a todos quienes patrocinaron a y asistieron a nuestra fiesta de cumpleaños comunitaria! ¡Celebramos nuestro primer año de servicio por celebrar con y darles regalos a 32 niños con cumpleaños en noviembre!

BELLA ACADEMY

Bilingual
Early
Language
Learning &
Acquisition

Desarrollando niños curiosos, compasivos y conectados en Harford County a través de la educación bilingüe de alta calidad.

Los contenidos de esta publicación no necesariamente reflejan las perspectivas ni las políticas del condado de Harford; y la mención de nombres comerciales, productos comerciales o organizaciones comerciales no implican la promoción de BELLA Academy, Inc. por ellos.

UNA CARTA DE NUESTRA FUNDADORA

Querida familia BELLA,

When I was five years old in kindergarten, I was introduced to the idea of another language through my school's weekly Spanish specials class. I was immediately drawn to the prospect of learning to communicate in a different way so that I could do so with more people; I even have a note on my kindergarten report card that says, "Jessica loves learning Spanish!" Ever since, I have looked for any and every opportunity to connect with others via commonalities, be them language, passion, food, or friends. Immersing myself in different cultures intrigues and fascinates me because seeing the similarities and differences between them really shows me both the uniqueness and commonalities of being human.

BELLA stands for everything I have always been passionate about: fostering curiosity about and compassion for the world and other people, building bridges and connections throughout the community and world, and using languages and cultural education as the vehicle to make all of that happen.

When I moved to Harford County in 2022, I was disappointed by the lack of language immersion early childhood education businesses around, as I was raising my then-toddler (and now five year old) bilingual, speaking almost exclusively in Spanish to her while the rest of her world communicated with her in English. When I started considering employment opportunities to pursue after the birth of my second daughter, I decided to fill that gap by opening a Spanish dual immersion home daycare. As time went on, the interest in Spanish immersion daycare grew and the idea of BELLA was conceived. Throughout conversations with several community organizations, it was deduced that the best way to meet the needs of the community was to focus on nontraditional care hours, as that is a tremendous barrier to work in Harford County, affecting economic growth and overall social wellbeing.

I am completely blown away at how far BELLA has come since its initial inception in early 2025. What started as transitioning my Spanish dual immersion home daycare to a center has become the bilingual educational movement in Harford County, and I couldn't be more excited about the prospect of all that is to come, especially when we attain a building to open a childcare center. On November 17, we celebrated one year of being a 501(c)(3) and all that we have accomplished thus far. With the work of a committed and very hardworking board of directors, BELLA has connected with hundreds of organizations, businesses, and educators; developed programming partnerships with more than ten local businesses; executed a one-of-a-kind kindness campaign; collaborated with local businesses to host eight fundraisers; and brought early bilingual educational programming to more than 50 students through a summer camp, programs at The Playroom, programs with the YMCA, and more! We are excited to expand and diversify our Spanish and bilingual enrichment programs in 2027 with established local businesses while also expanding our fundraising efforts with new initiatives, expanded community engagement, and the debut of our signature annual fundraising event.

To the community members who have supported us from the beginning: muchísimas gracias! In a county with a lack of bilingual educational opportunities, your support in the forms of not only money, but in event and fundraiser attendance, social media shares, and encouragement motivates us to continue to take steps towards making Harford County filled with bilingual educational opportunities.

As 2026 comes to an end, we invite you to support BELLA Academy, Inc. in a way that is meaningful to you, whether that is through service, in-kind donations, or financial contributions at different sponsorship/donor levels. We are so agradecidos for your continued support as we begin 2027!

Humildemente,

Jess McLeod

UNA GRAN ¡GRACIAS!

DE NUESTRA FUNDADORA

Sin mi mesa de directores trabajadores, no solamente no estaríamos aquí celebrando nuestro primer año de ser una ONG, sino también no existiría BELLA. La vida tiene sus obstáculos que parecen imposibles superar, pero mi equipo siempre ha estado allí para seguir perseverando a través de las tormentas. Cuando uno está ahogándose en los quehaceres de la vida, los otros están allí para animar al equipo y continuar el ímpetu. Quisiera darle una gran gracias a nuestra presidenta, Alex, por ser una máquina figurativa con sus ideas, investigaciones y visiones. Estaré siempre agradecida por haberte conocido en la clase de español que enseñé en We Rock the Spectrum. Y a Nyssa, nuestra secretaria (y mucho más), una gracias enorme por creer en BELLA y en mí. Ya sabía cuando nos conocimos en Colorado State University en mi programa de posgrado que yo quería tenerte en mi equipo, aunque no sabía qué equipo sería ese. A Adam, nuestro gurú del sitio de web, ¡has sobrepasado todas las expectativas que yo tenía para nuestro sitio de web y todo lo IT! Me encanta que nuestra amistad sirve como ejemplo de todo lo que representa BELLA pues nos conocimos mientras viajábamos por el mundo y hacíamos conexiones en culturas diferentes. A Jennifer, la que maneja el desarrollo—por conocerte vía Facebook los últimos años, ya sabía que serías la conexión a la comunidad que le faltaba a BELLA. A Julia, nuestra VP, yo esperaba tenerte en el equipo desde nuestra reunión inicial de BELLA porque tu experiencia, conexiones y, sobre todo, tu personalidad jovial y extrovertida son exactamente las características que BELLA necesita para tener éxito. A Lauren, gracias por estar tan dispuesta a unirte a esta locura y contribuir toda tu experiencia cultural y educativa. Y a los demás, incluso las voluntarias como Madicella, Nicki, Laura... muchísimas gracias por sus compromisos a y pasión por desarrollar niños curiosos, compasivos y conectados a través de la educación bilingüe. Sin su ayuda, tantas reuniones, colaboraciones y programas no habrían sido posibles.

NUESTRO MESA DE DIRECTORES

MESA EJECUTIVA

Alexandria “Alex” Cummings
la presidenta

Julia Capallo
la vicepresidenta

Nyssa Knarvik
la secretaria

Will Young
el tesorero

Jennifer Dark
la directora del desarrollo

Jessica “Jess” McLeod
la directora ejecutiva
Ex-officio

Lauren “Lala” Arroyo
la directora de la educación
Ex-officio

GABINETE DE ASESORES

Megan Chenworth
Isabel Enriquez
Nicollette Krenzien
Madicella Martinez
John Michael
Lea Picard
Nolanda Robert
Rosalind Rodriguez
Laura Szewczyk
Lindsey Valentine

CONEXIONES INVALUABLES

BELLA ACADEMY

Jansen Azarias

Mike Bendler

Adam Cortez

Alicia Hamilton

Hilary Roberts-King

Angela Rose

Janelle Schmidt

Amber Shrodes

Paul Terzulli

Mel Vélez

LOS IMPACTOS DE NUESTRO PRIMER AÑO

BELLA ACADEMY

75+
NIÑOS Y FAMILIAS SERVIDOS

20+
COLABORACIONES COMUNITARIAS ESTABLECIDAS

10+
EVENTOS Y PROGRAMAS COMUNITARIOS ORGANIZADOS

10+
VOLUNTARIOS

$2,000+
DÓLARES RECAUDADOS PARA PROGRAMAS

1000+
HORAS TRABAJADO COMO VOLUNTARIO

¡GRACIAS A NUESTROS DONADORES!

¡Gracias por su generosidad! Con el apoyo de ustedes, BELLA ha ofrecido programas a decenas de niños y familias.



Socios de impacto comunitario

HARFORD CHEERLEADING

Socios de aprendizaje

Vagabond Sandwich Co.

Chispas comunitarias

ALPHA SIDE BRANDING

apgfcu APG Federal Credit Union

ARCTIC CIRCLE EST. 1957 CHURCHVILLE, MD

BUTCHER ON THE BAY RESTAURANT

Charm City BANNERS by Sandra

Oriental Trading Nobody Delivers More Fun for Less!

The Playroom

made me mine

Raising Cane's CHICKEN FINGERS

Red Robin GOURMET BURGERS AND BREWS

REDNER'S SINCE 1970

ROUTE 24 ALE HOUSE

THE SCREAMING BEAN

S.T.E.A.M. Quest Science.Technology.Engineering.Art.Math KIDS Classes & Camps www.steamquestkids.com

TACO LOVE GRILL

TARGET

THUMBS UP YOGA

TIFFANEE & CO. SINCE 2012 BAKERY

Wegmans

We Rock The Spectrum® KID'S GYM For All Kids- Forest Hill

LAS NECESIDADES DE CUIDADO INFANTIL EN EL CONDADO DE HARFORD

Informe de 2026 de Maryland Family Network

BELLA ACADEMY

17,170

Niños de 0-5 años

9,278

Espacios licenciados de cuidado infantil

Cuando los padres tienen cuidado infantil dependable, pueden conseguir trabajo. Cuando los niños tienen acceso a educación infantil de alta calidad, pueden aprender y desarrollar.

Cuando ambos los padres y los niños reciben este apoyo, la comunidad entera se hace mas fuerte.

BELLA Academy se dedica a tender este puente para familias en el condado de Harford.

54%

Capacidad actual

46%

Diferencia en capacidad

Una instalación de 24 horas para el cuidado infantil proveería un lugar seguro para que los niños se cuiden además un lugar comunitario para el aprendizaje bilingüe desde la primera infancia y apoyo familiar que conecte el desarrollo de los niños, la educación cultural y lingüística, la participación en la fuerza de trabajo y la estabilidad económica.

LOS EVENTOS Y PROGRAMAS DE NUESTRO PRIMER AÑO

Spanish Passport Summer Camp, Harford Cheer

La narración bilingüe e interactiva, YMCA

Grupo de español para niños, The Playroom

After-school Spanish enrichment, Harford Day School

Recaudaciones de fondos: We Rock the Spectrum, Red Robin, and Chipotle

Día de MuARTEs art camp, Made Me Mine

Evento de amabilidad, Screaming Bean



Coco trivia & fundraiser, Route 24 Ale House

Community birthday bash & fundraiser, Arctic Circle

CANTAR VILLANCICOS Y HACER MANUALIDADES CON MRS. CLAUS

EN LA BIBLIOTECA DE EDGEWOOD









EVENTO DE AMABILIDAD

EN SCREAMING BEAN

BELLA ACADEMY







THE SCREAMING BEAN







BE KIND

SPANISH PASSPORT SUMMER CAMP

HARFORD CHEERLEADING

BELLA ACADEMY











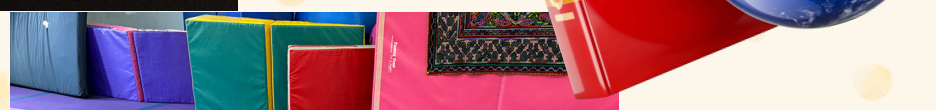



GRUPO DE ESPAÑOL PARA NIÑOS













The Playroom

LA NARRACIÓN BILINGÜE E INTERACTIVA

EN PARENTS' NIGHT OUT DE YMCA









PROGRAMA PREESCOLAR DE ENRIQUECIMIENTO DE ESPAÑOL









BELLA ACADEMY

Harford Day SCHOOL

ACAMPAMENTO DE DÍA DE MUARTES

made me mine













BELLA ACADEMY

TRIVIA DE COCO
Y RECAUDACIÓN DE FONDOS





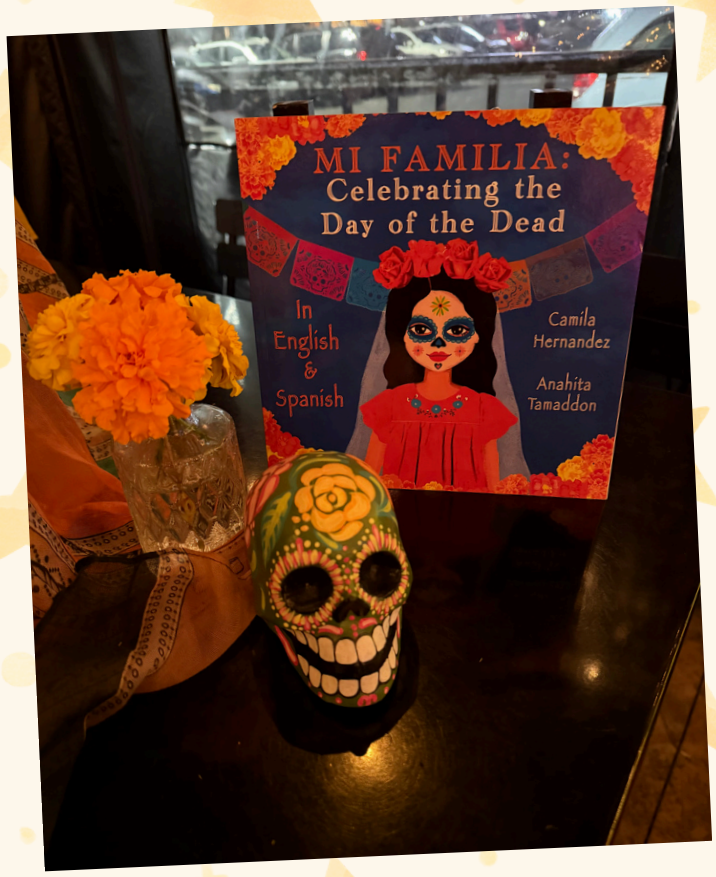

ROUTE 24 ALE HOUSE



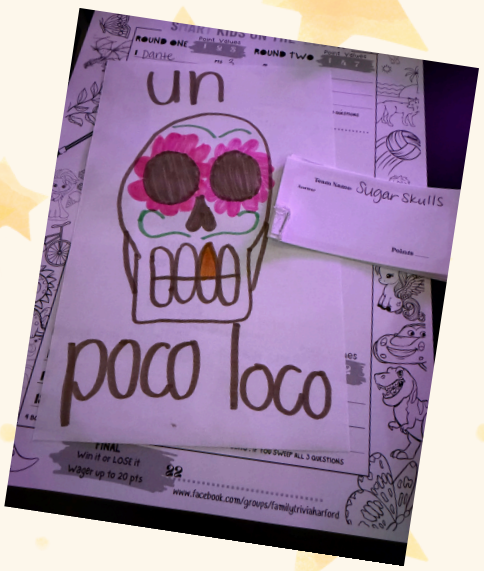



BELLA ACADEMY

SOCIOS DE LA COMUNIDAD

¡Muchas gracias a los comercios y las organizaciones que han ayudado a BELLA a llevar educación bilingüe, experiencias culturales y oportunidades familiares de enriquecimiento a nuestra comunidad!

ALPHA SIDE BRANDING COMPANY

apgfcu APG Federal Credit Union

ARCTIC CIRCLE EST. 1957 CHURCHVILLE, MD

41 YEARS 1985-2026 BEACON STAFFING

BUTCHER ON THE BAY RESTAURANT

BOYS & GIRLS CLUBS

Charm City BANNERS by Sandra

CAPA

Grounded in the Clouds

HARFORD CHEERLEADING

Harford Day SCHOOL

IDENTIFY HER MENTORING

JUST BETWEEN FRIENDS

lea picard photography

Macaroni KID Bel Air MD

made me mine

A Marvelous Spark CREATIVE STUDIO

Mis Amiguitos Daycare

Onelife FITNESS

ONE LOVE mind body

Oriental Trading Nobody Delivers More Fun for Less!

The Playroom

Raising Cane's CHICKEN FINGERS

Red Robin GOURMET BURGERS AND BREWS

THE SCREAMING BEAN

S.T.E.A.M. Quest Science.Technology.Engineering.Art.Math KIDS Classes & Camps www.steamquestkids.com

TACO LOVE GRILL

TARGET

THUMBS UP YOGA

TIFFANEE & CO. SINCE 2012 BAKERY

Vagabond Sandwich Co.

We Rock The Spectrum KID'S GYM For All Kids - Forest Hill

Wegmans

NIVELES DE PATROCINIO COMUNITARIO, 2027

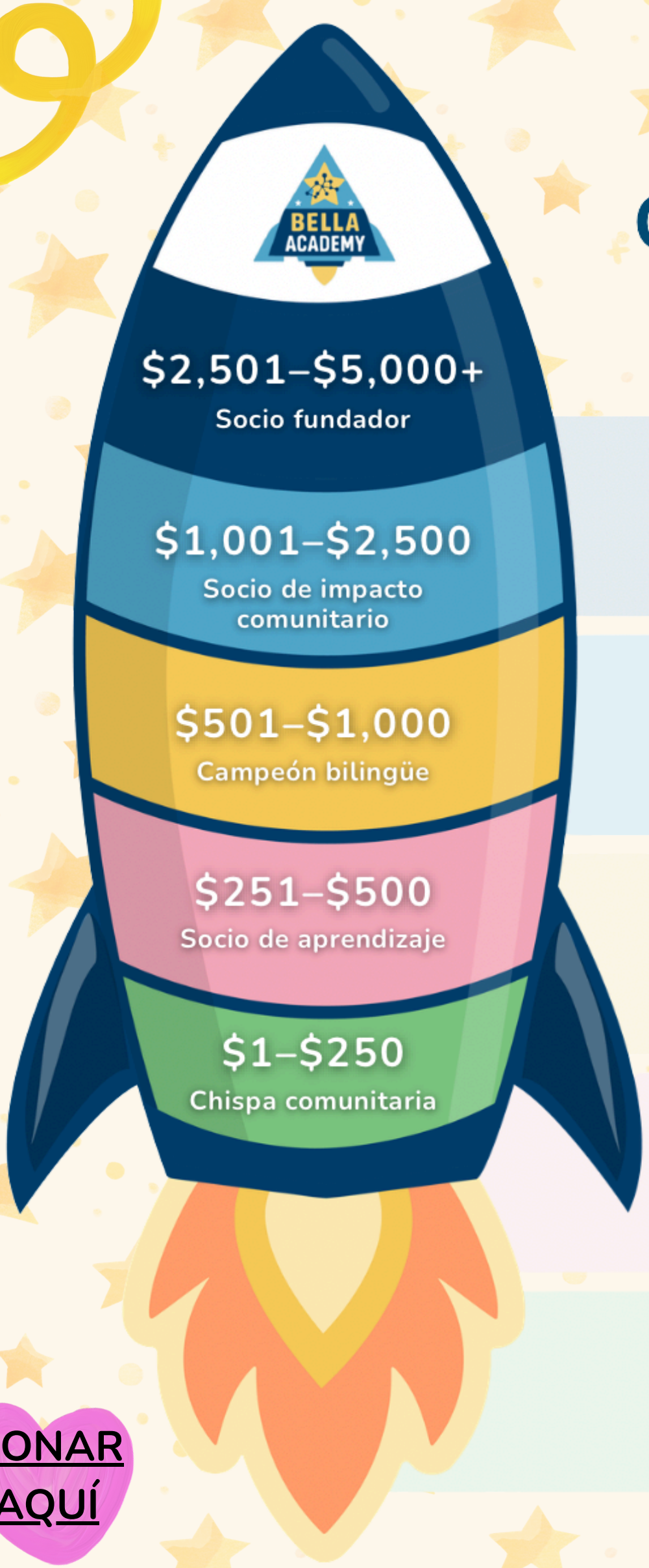

Lo que su donación apoya

Socio fundador

Una variedad de programas de enriquecimiento, asistencia de becas, nuevos socios comunitarios, un espacio para la guardería

Socio de impacto comunitario

Una serie multisemanal de enriquecimiento, asistencia de becas, oportunidades gratis de aprendizaje comunitario, etc.

Campeón bilingüe

Pago de instructores, pago de sitios, materiales de programas, registros patrocinados, etc..

Socio de aprendizaje

Materiales y costos de enseñanza para una serie pequeña, registros subsidiados, etc.

Chispa comunitaria

Materiales artísticos y bilingües, y asistencia de registros

DONAR AQUÍ

Avivando Futuros Más Brillantes Por La Educación Bilingüe






Negro
Blanco
Rosado
Gris


LAUNCHING BRIGHT FUTURES!
OUT-OF-THIS-WORLD LEARNING!
BELLA ACADEMY
SSport Camp




Corona

2026


Corona










Corona